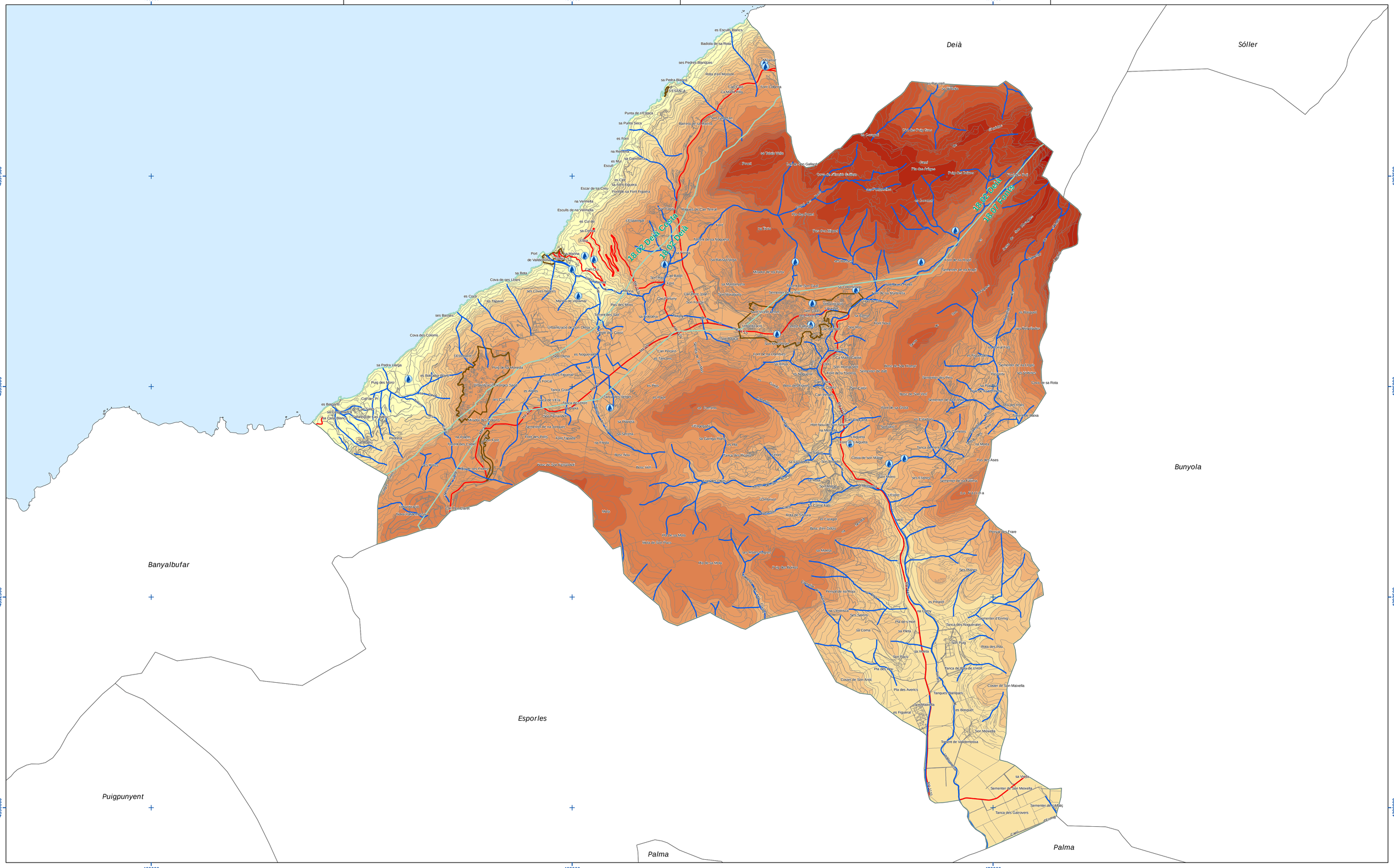

HIDROLOGIA SUBTERRÀNIA

Límit d'unitat hidrogràfica

18.02 Deià Unitat hidrogràfica

HIDROLOGIA SUPERFICIAL

Fonts

Torrents

ALTURA (metres)

< 100
100 - 200
200 - 300
300 - 400
400 - 500
500 - 600
600 - 700
700 - 800
800 - 900
900 - 1.000
> 1.000

ALTRES

Carretera secundària

Torrents

Límit de Sòl Urbà

Font: MTIB 2006, SITIBSA
Aigües interiors, IDEIB

Ajuntament de Valldemossa

ADAPTACIÓ DE LES NS AL PTI

Memòria Informativa

Plànol

HIPSOMETRIA I HIDROLOGIA

Mi01

Equip redactor:
ANGEL GARCÍA DE JALÓN LASTRA
JAUME LUIS SALAS, arquitectes

Novembre 2008
Escala 1:20.000

100 0 100 200 300 Metres
ETRS 89