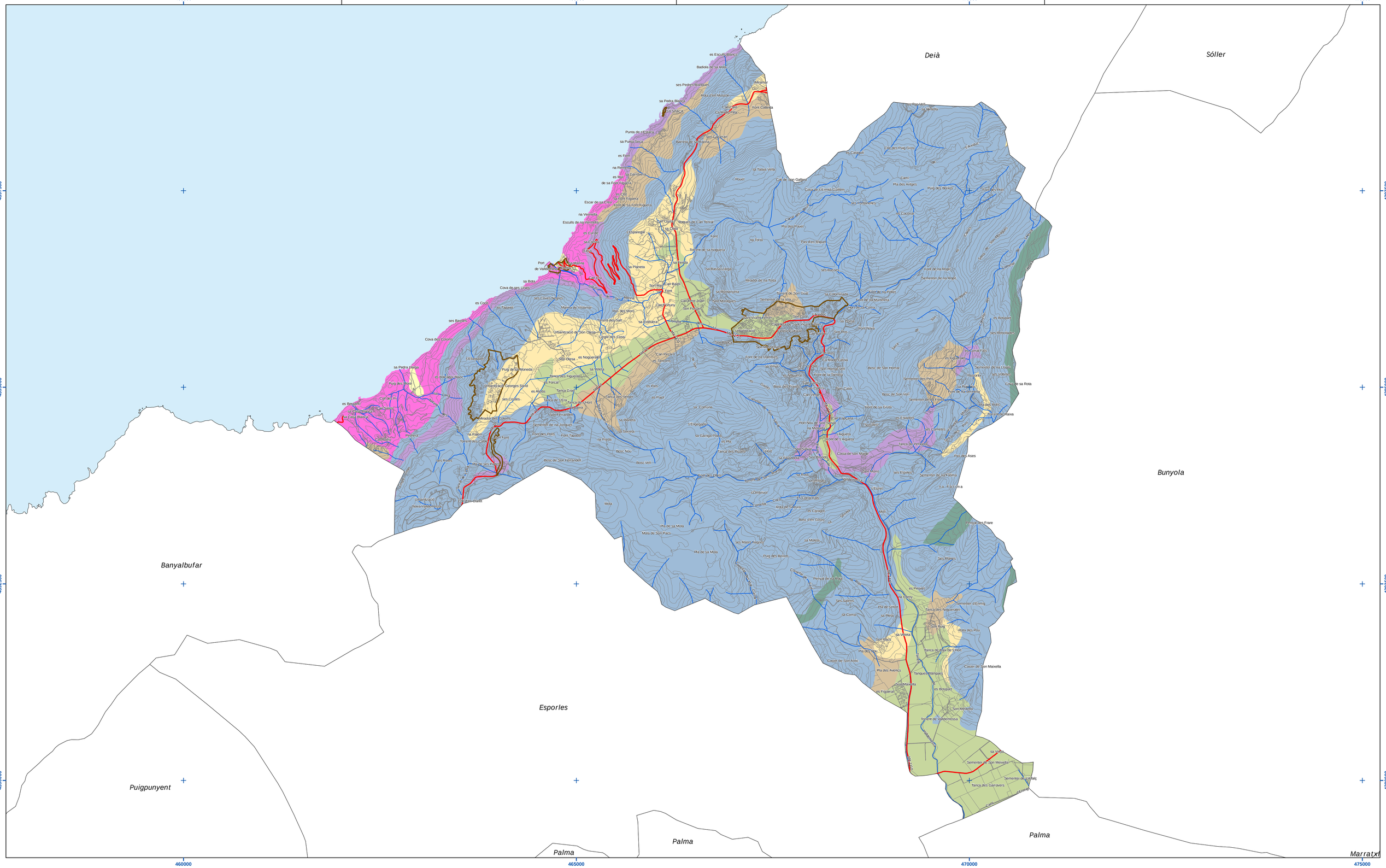

GEOLOGIA

Triàsic

- Quarsarenites y lutites vermelles (1)
- Margues i roques volcàniques (2)

Triàsic - Juràssic

- Calcàries dolomies i bretxes carbonatades (3)

Juràssic - Cretaci

- Margues i margocalcàries (4)

Terciari

- Calcarenites amb conglomerats i guixos (5)
- Calcarenitas bioclàstiques (6)

Quaternari

- Formacions superficials i col·luvials de blocs graves i sorres calcàries (7)
- Dipòsits de caràcter al·luvial: argiles , llims, sorres calcàries i conglomerats (8)

ALTRES

- Carretera secundària
- Torrents
- Límit de Sòl Urbà

Font:Informació geocientífica, IDEIB.

Ajuntament de Valldemossa

ADAPTACIÓ DE LES NS AL PTI

Memòria Informativa

Plànol

GEOLOGIA

Mi04

Equip redactor:
ANGEL GARCÍA DE JALÓN LASTRA
JAUME LUIS SALAS, arquitectes

Novembre 2008
Escala 1:20.000

100 0 100 200 300 Metres

ETRS 89